

Regionalplan Region Allgäu (16)

Zweite Verordnung zur Änderung des Regionalplans der Region Allgäu (16) 2008

Tekturkarte zu Karte 2 "Siedlung und Versorgung"

Teilkapitel B II 2.3 Gewinnung und Sicherung von Bodenschätzen

Ziel 2.3.3.1 Vorranggebiete für Kies und Sand

Änderung des Vorranggebietes Nr. 5 KS

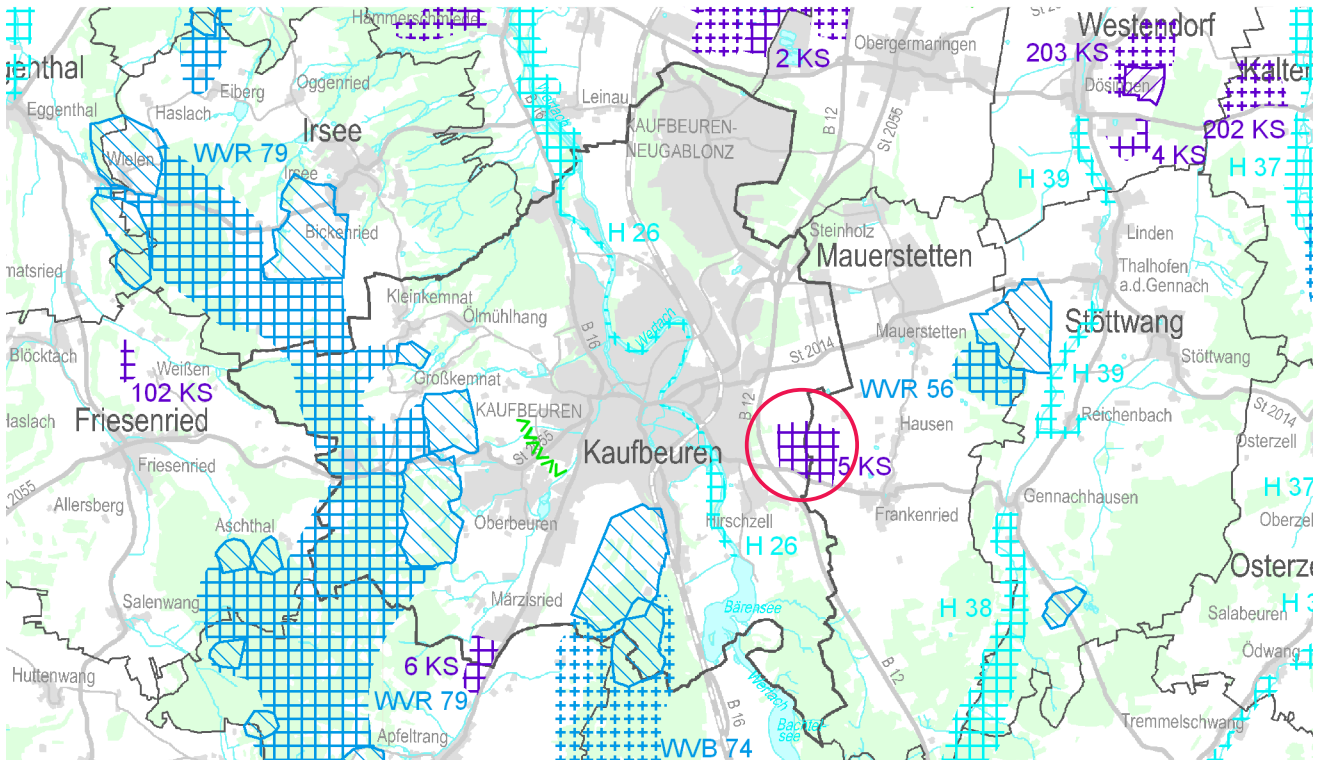

Verwaltungsgrenzen

- Grenzen der Gemeinden
- Grenzen der Landkreise und kreisfreien Städte

Maßstab 1: 100 000

Kartengrundlage: Nutzung der Geobasisdaten der Bayerischen Vermessungsverwaltung
Geobasisdaten: © Bayerische Vermessungsverwaltung

Ziele der Raumordnung und Landesplanung

Zeichnerisch verbindliche Darstellungen

Bodenschätze

 Vorranggebiet (Nr.)

KS, TO, CA Kies/ Sand, Ton, Kalk

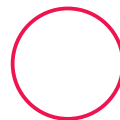

Änderungsbereich

Gemäß Beschluss des Planungsausschusses des Regionalen Planungsverbandes Allgäu vom 16. Juli 2008
Verbindlich erklärt mit Bescheid der Regierung von Schwaben vom 24. Oktober 2008, Az. 24-8167/12

Regionaler Planungsverband Allgäu
Kempten, den 24. Oktober 2008

gez. Stefan Bosse
Stellvertretender Verbandsvorsitzender

Bearbeiter: Regionsbeauftragte für die Region Allgäu bei der Regierung von Schwaben
Kartographie: Regierung von Schwaben
Herausgeber: Regionaler Planungsverband Allgäu