



Festlegungen der Raumordnung



Zeichnerisch verbindliche Darstellungen

-  Vorranggebiet für die Wasserversorgung (WVR mit Nr.)
-  Vorbehaltsgebiet für die Wasserversorgung (WVB mit Nr.)

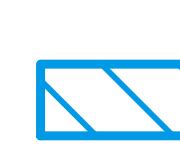
Nachrichtliche Wiedergabe

- von staatlichen Planungszielen
 -  Regionsgrenze
- von bestehenden Nutzungen und Festsetzungen
 -  Festgesetztes Wasserschutzgebiet

Verwaltungsgrenzen

-  Grenze des Regierungsbezirkes
-  Grenzen der Landkreise und kreisfreien Städte
-  Grenzen der Gemeinden

Kartengrundlage:
Geodaten der Bayerischen Vermessungsverwaltung -
www.geodaten.bayern.de und Bayerisches Staatsministerium des Innern, für Sport und Integration
Raumordnungskataster der Regierung von Schwaben

Bearbeiter/-in: Regionsbeauftragter für die Region Allgäu

Maßstab 1:100.000

Kartographie:
Regierung von Schwaben,
Sachgebiet Raumordnung, Landes- und Regionalplanung

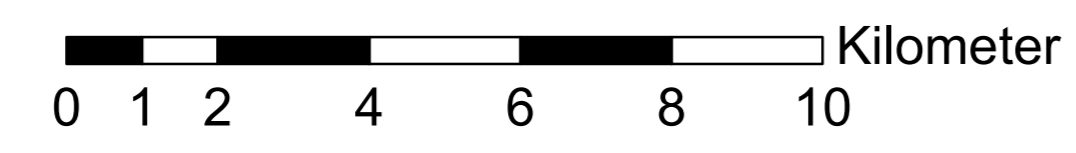

Herausgeber:
Regionaler Planungsverband Allgäu

Nachdruck und Vervielfältigung (auch auszugsweise) nur mit
Genehmigung des Herausgebers

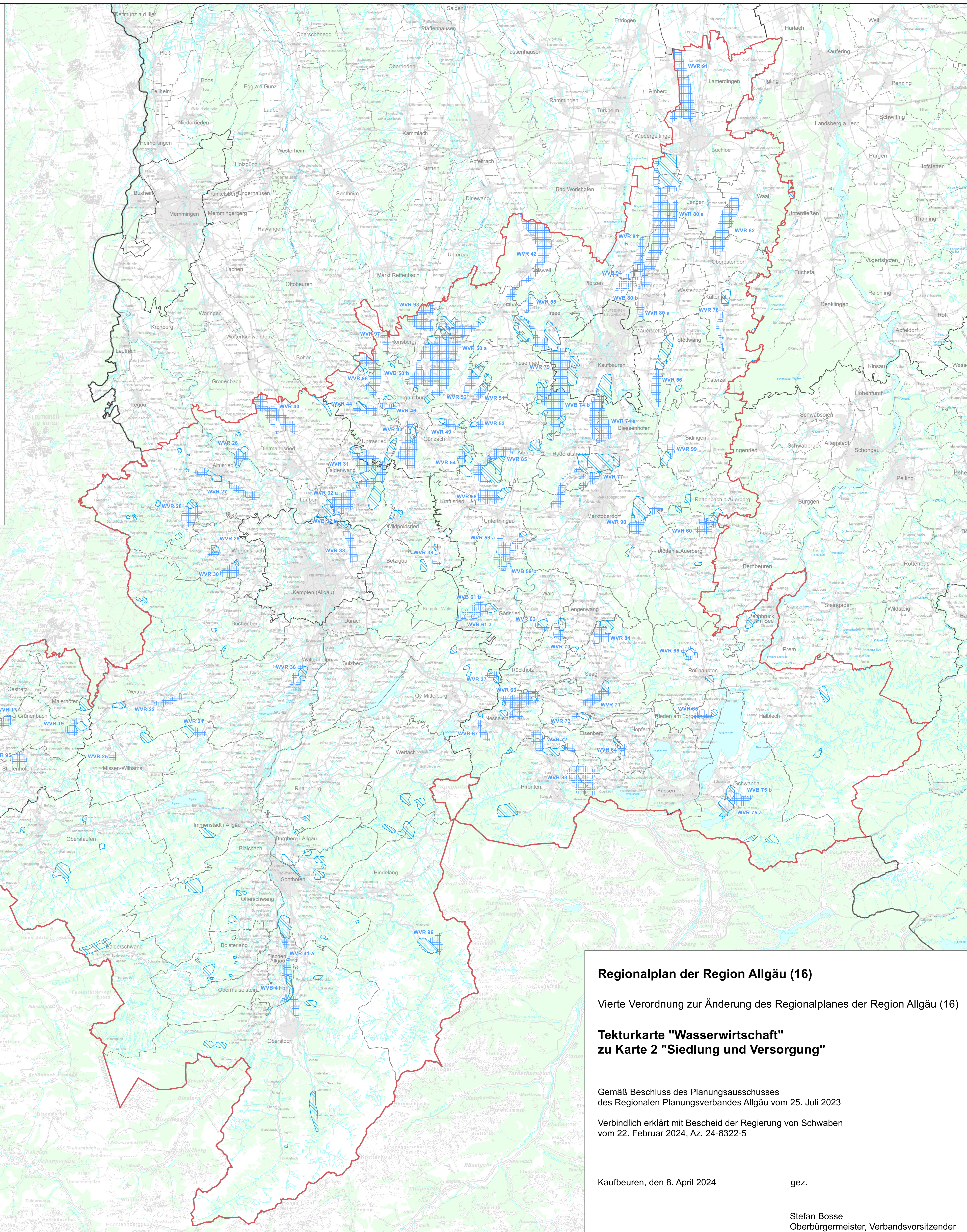

Regionalplan der Region Allgäu (16)

Vierte Verordnung zur Änderung des Regionalplanes der Region Allgäu (16)

Tekturkarte "Wasserwirtschaft" zu Karte 2 "Siedlung und Versorgung"

Gemäß Beschluss des Planungsausschusses
des Regionalen Planungsverbandes Allgäu vom 25. Juli 2023

Verbindlich erklärt mit Bescheid der Regierung von Schwaben
vom 22. Februar 2024, Az. 24-8322-5

Kaufbeuren, den 8. April 2024

gez.

Stefan Bosse
Oberbürgermeister, Verbandsvorsitzender