

Festlegungen der Raumordnung

Zeichnerisch verbindliche Darstellungen

 Vorranggebiet für Windenergienutzung (VRW mit Nr.)

Nachrichtliche Wiedergabe von staatlichen Planungszielen

 Regionsgrenze

Verwaltungsgrenzen

 Grenze des Regierungsbezirkes

 Grenzen der Landkreise und kreisfreien Städte

 Grenzen der Gemeinden

Kartengrundlage:
Geodaten der Bayerischen Vermessungsverwaltung -
www.geodaten.bayern.de und Bayerisches Staatsministerium des Innern, für Sport und Integration
Raumordnungskataster der Regierung von Schwaben

Bearbeiter: Regionsbeauftragter für die Region Allgäu bei der Regierung von Schwaben

Maßstab 1:100.000

Kartographische Umsetzung:
Regierung von Schwaben,
Sachgebiet Raumordnung, Landes- und Regionalplanung

 Kilometer

Herausgeber:
Regionaler Planungsverband Allgäu

Nachdruck und Vervielfältigung (auch auszugsweise)
nur mit Genehmigung des Herausgebers

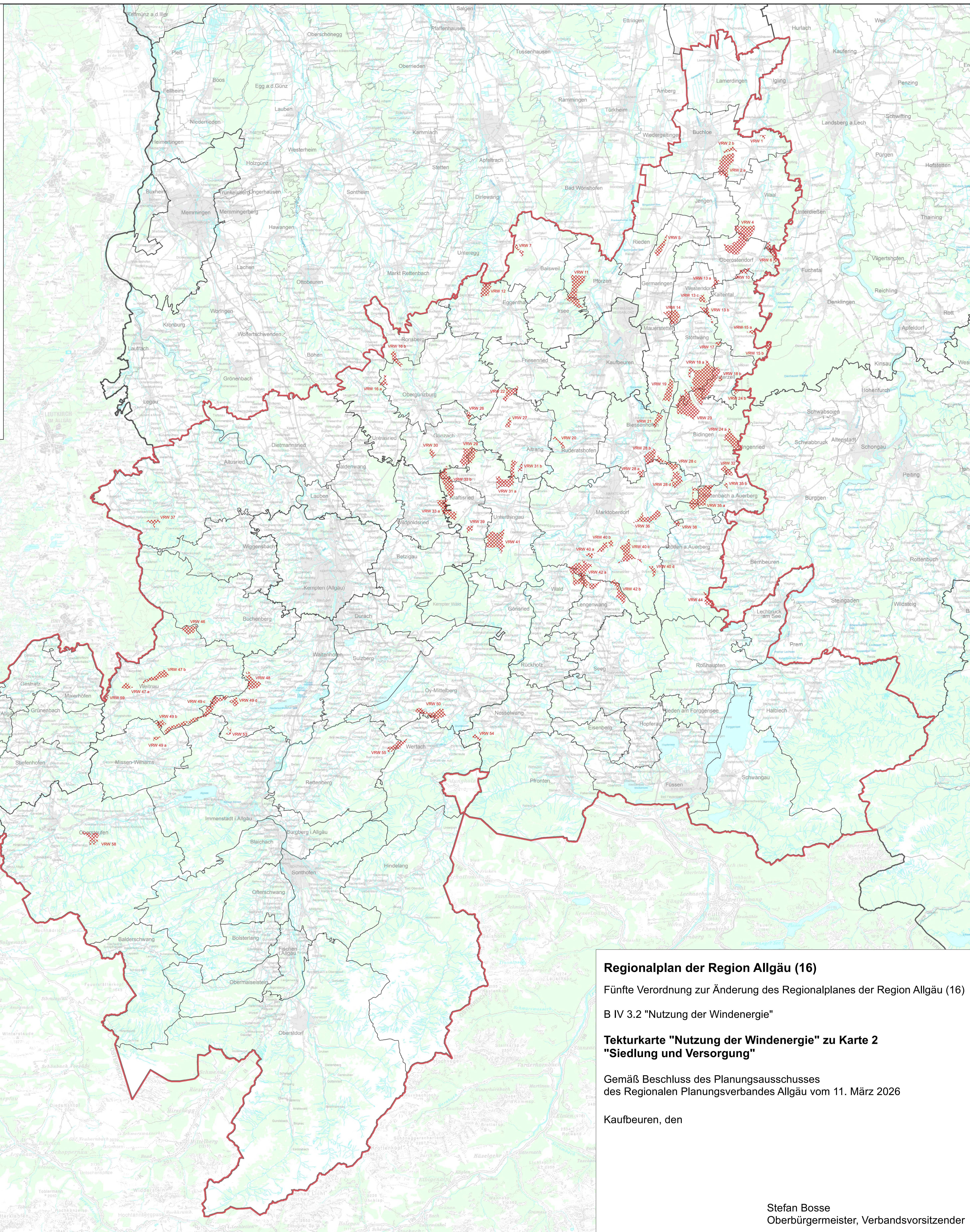

Regionalplan der Region Allgäu (16)
Fünfte Verordnung zur Änderung des Regionalplanes der Region Allgäu (16)
B IV 3.2 "Nutzung der Windenergie"
**Tekturkarte "Nutzung der Windenergie" zu Karte 2
"Siedlung und Versorgung"**
Gemäß Beschluss des Planungsausschusses
des Regionalen Planungsverbandes Allgäu vom 11. März 2026
Kaufbeuren, den

Stefan Bosse
Oberbürgermeister, Verbandsvorsitzender