Erläuterung der zeichnerischen Darstellungen

Festgelegtes Vorranggebiet für die Windenergie (VRW)
gemäß dem rechtswirksamen Regionalplan (RP 16)
soll erhalten bleiben (mit neuer Nummerierung)

VRW soll hinzukommen (mit neuer Nummerierung)

Festgelegtes VRW bzw. VBW
gemäß dem rechtswirksamen RP 16 soll entfallen

Festgelegtes VBW gemäß dem rechtswirksamen RP 16 soll VRW werden

Festgelegtes Ausschlussgebiet für Windenergienutzung
gemäß dem rechtswirksamen RP 16 soll entfallen

Nachrichtliche Wiedergabe von staatlichen Planungszielen

Regionsgrenze

Verwaltungsgrenzen

Grenze des Regierungsbezirkes

Grenzen der Landkreise und kreisfreien Städte

Grenzen der Gemeinden

Kartengrundlage:
Geodaten der Bayerischen Vermessungsverwaltung -
www.geodaten.bayern.de und Bayerisches Staatsministerium des Innern, für Sport und Integration
Raumordnungskataster der Regierung von Schwaben

Bearbeiter: Regionsbeauftragter für die Region Allgäu bei der Regierung von Schwaben

Kartographische Umsetzung:
Regierung von Schwaben,
Sachgebiet Raumordnung, Landes- und Regionalplanung

Maßstab 1:100.000

Herausgeber:
Regionaler Planungsverband Allgäu

0 1 2 4 6 8 10 Kilometer

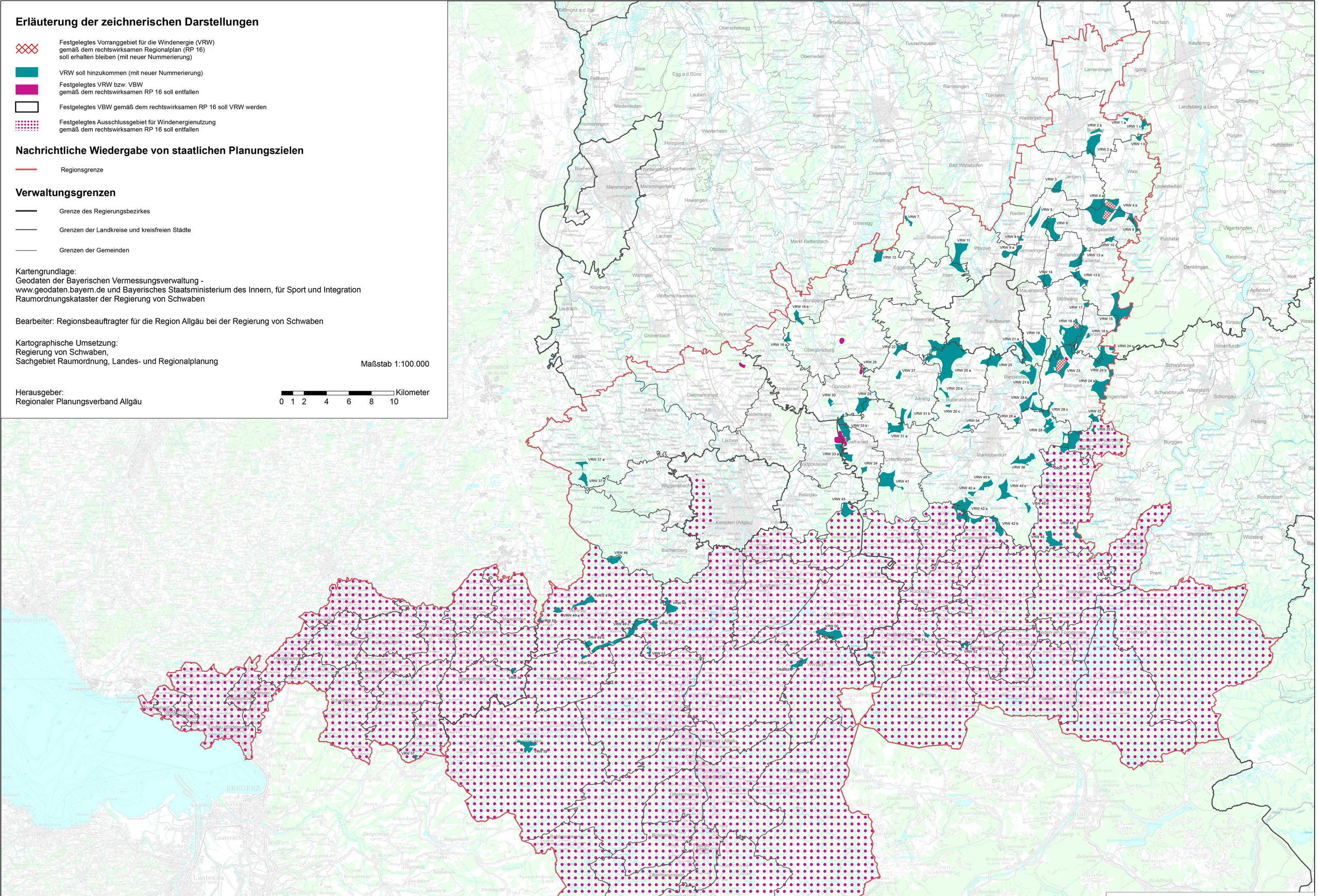

Regionalplan der Region Allgäu (16)

Fünfte Änderung

B IV 3.2 "Nutzung der Windenergie"

Erläuternde Arbeitskarte
zur Tekturkarte "Nutzung der Windenergie"
zu Karte 2 "Siedlung und Versorgung"

Stand: 27. November 2024